RPT-E3

Repetidor de red

Descripción

El módulo de repetidor ARCNET (RPT-E3) es un componente opcional del sistema de evacuación de emergencia expandible E3 Series®. Permite que los siguientes subconjuntos remotos E3 Series se conecten a la red de banda ancha desde ubicaciones remotas:

- ILI-MB-E3/ILI95-MB-E3
- NGA

El RPT-E3 está disponible en dos versiones para su uso:

- RPT-E3-FO
- RPT-E3-UTP

La versión RPT-E3-UTP se conecta a la red únicamente mediante un cable de cobre de par trenzado sin blindar.

La versión RPT-E3-FO se comunica con la red por medio de un cable de fibra óptica (modo múltiple) de 62,5/125 o un cable de cobre de par trenzado sin blindar.

Instalación

El RPT-E3 se puede instalar en los gabinetes estándar del sistema E3 Series. Generalmente, el módulo RPT-E3 se monta sobre separadores en la parte superior derecha del módulo ILI-MB-E3/ILI95-MB-E3. Cada unidad puede conectarse fácilmente a la caja posterior o a la placa de subconjunto, según el modelo de gabinete en cuestión.

Para obtener instrucciones sobre la instalación del RPT-E3, consulte el Manual de instalación/funcionamiento del sistema de evacuación de emergencia expandible E3 Series®; número de pieza: 9000-0574 o las Instrucciones de instalación del RPT-E3; número de pieza: 9000-0580.

Especificaciones

Tensión de funcionamiento:	24 V CC FWR (de la fuente de alimentación PM-9G)
Corriente de funcionamiento:	0,013 A
Temperatura de funcionamiento:	32 °F a 120 °F (0 °C a 49 °C)
Humedad relativa:	0 a 93%, sin condensación a 90 °F (32 °C)

E3 Series® y NetSOLO® son marcas comerciales registradas de Honeywell International Inc.

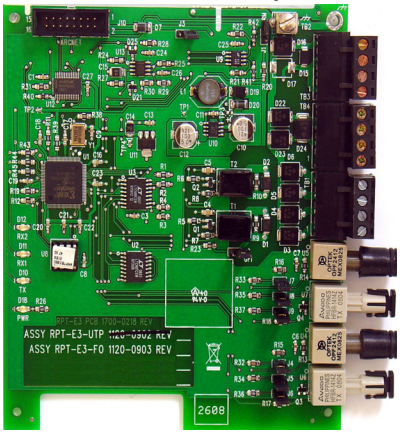

RPT-E3

Características

- Inclusión en la lista de la Norma 864 de UL, 9.ª edición.
- Permite que los subconjuntos remotos E3 Series se conecten en las configuraciones estilo 4 ó 7.
- La opción “FO” admite un cable de fibra óptica de 62,5/125 o un cable de cobre de par trenzado sin blindar.
- La opción “UTP” sólo está disponible para cables de cobre de par trenzado sin blindar.
- Repetidor ARCNET de 625 Kbps.

Información sobre pedidos

Modelo	Descripción
RPT-E3-UTP	Repetidor de red, par trenzado sin blindar
RPT-E3-FO	Repetidor de red, fibra óptica

An ISO 9000-2000 Company

SIGNALING UL LISTED S1869 · FM APPROVED 3025415 · MEA Approved 231-06-E · 7165-1703:125 7170-1703:126 · City of Chicago Approved Class1 Class2 High Rise · City of Denver Approved

GAMEWELL-FCI
12 Clintonville Road, Northford, CT 06472-1610 EE. UU. • Tel.: (203) 484-7161 • Fax: (203) 484-7118
Las especificaciones se proporcionan sólo con fines informativos, no deben utilizarse para la instalación y están sujetas a cambios sin previo aviso. Gamewell-FCI no se responsabiliza de su uso.
©2008 por Honeywell International Inc. Todos los derechos reservados.